ԾԱԾԿԻ ԿԱՂԱՊԱՐԱՄԱԾԱՅԻՆ ՀԱՏԱԿԱԳԻԾ +3.00 ԵՎ +9.60 ՆԻՇԵՐՈՒՄ (ՄԻԱՅՆ ՆՇՎԱԾ ԱՌԱՆՑՔՆԵՐՈՎ)
Մ 1:50

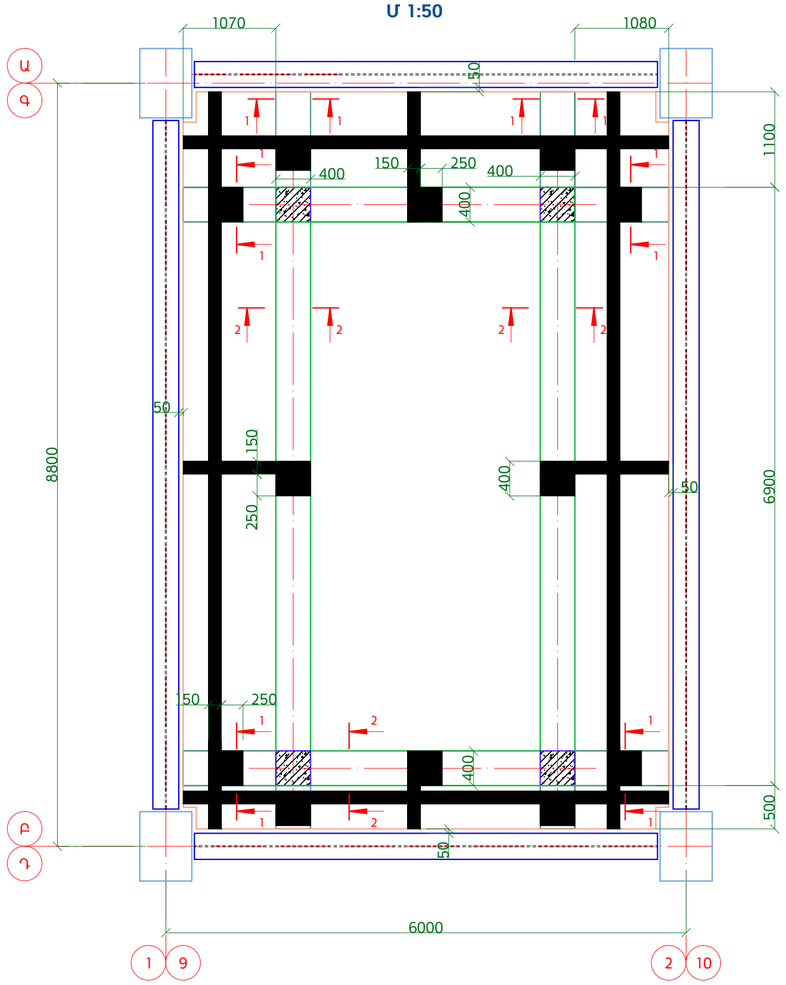

ԾԱԾԿԻ ՍՏՈՐԻՆ ԳՈՏՈՒ ԱՄՐԱՆԱՎՈՐՄԱՆ ՀԱՏԱԿԱԳԻԾ +3.00 ԵՎ +9.60 ՆԻՇԵՐՈՒՄ (ՄԻԱՅՆ ՆՇՎԱԾ ԱՌԱՆՑՔՆԵՐՈՎ)
Մ 1:50

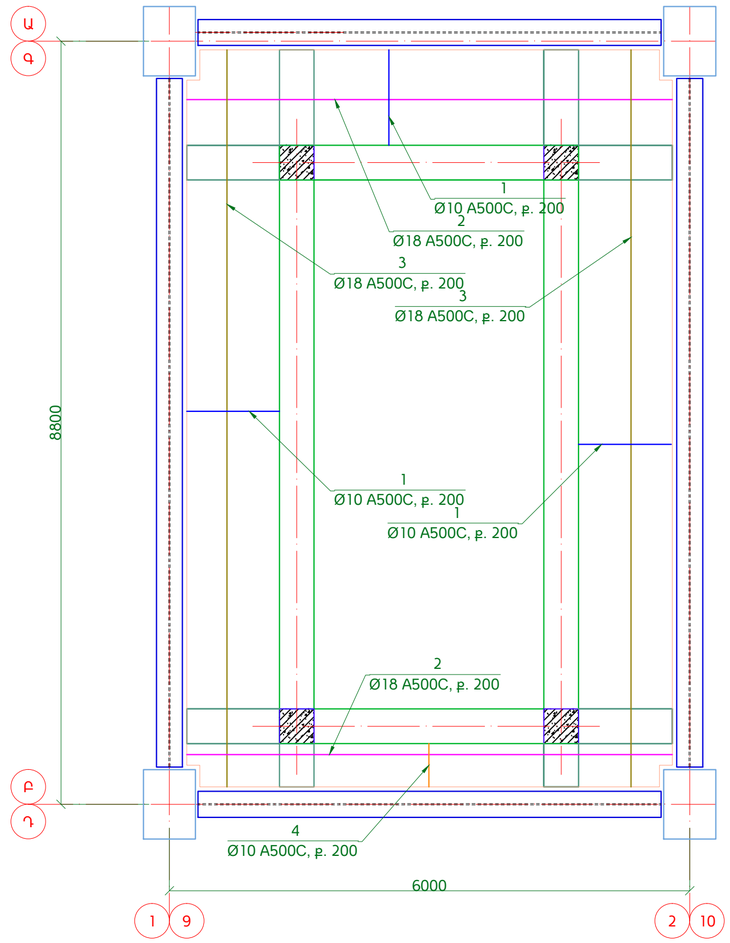

ԾԱԾԿԻ ՎԵՐԻՆ ԳՈՏՈՒ ԱՄՐԱՆԱՎՈՐՄԱՆ ՀԱՏԱԿԱԳԻԾ +3.00 ԵՎ +9.60 ՆԻՇԵՐՈՒՄ (ՄԻԱՅՆ ՆՇՎԱԾ ԱՌԱՆՑՔՆԵՐՈՎ)
Մ 1:50

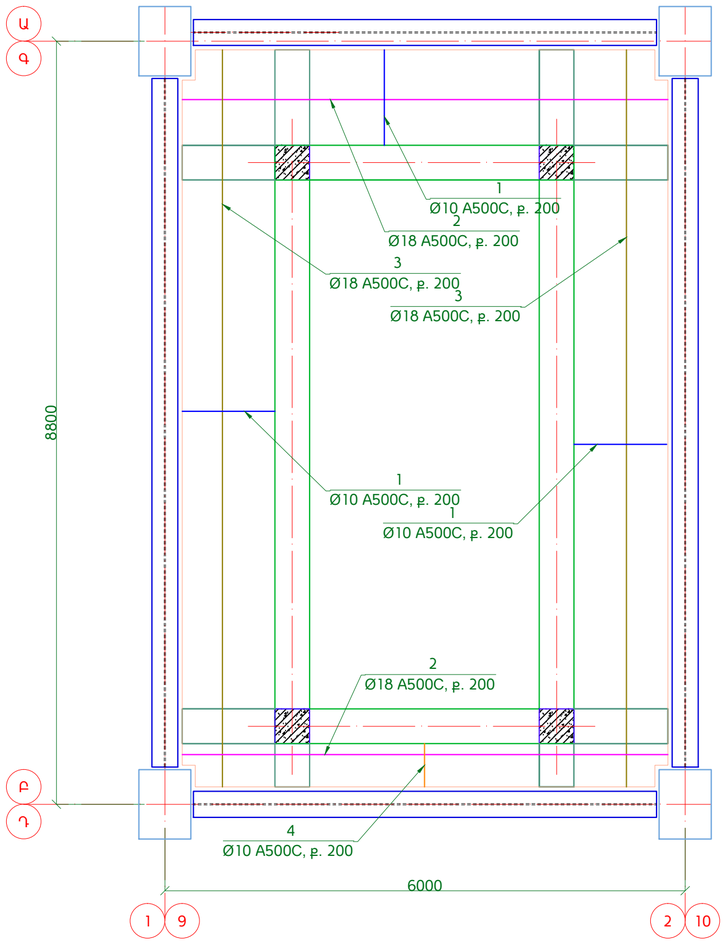

ՀԱՏՈՒՅԹ 1
Մ 1:10

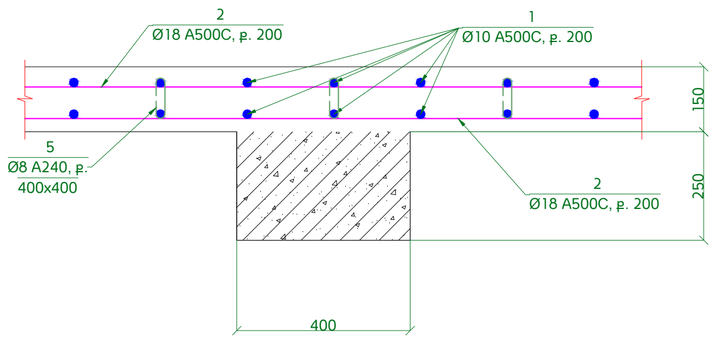

ՀԱՏՈՒՅԹ 2
Մ 1:10

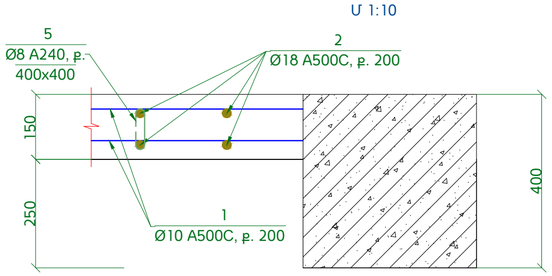

ԴԻՐՔ	ԷՍՔԻԶ
5	130; 30; 30
5	250; 345; 245; 150

N	Նշանակում	Անվանում	Քանակ, հատ	Մեկ հատի քաշը, կգ	Դիրքի ընդհանուր քաշը, կգ	Ընդհանուր քաշը, կգ
	Ծածկ 4 հատ					
1	ГОСТ 52544-2006	Ø 10 A500C L= 1050	240	0.6	155.3	621.2
2	ГОСТ 52544-2006	Ø 18 A500C L= 5550	16	11.1	177.3	709.2
3	ГОСТ 52544-2006	Ø 18 A500C L= 8450	22	16.9	371.2	1484.6
4	ГОСТ 52544-2006	Ø 10 A500C L= 450	30	0.3	8.3	33.3
5	ГОСТ 5781-82	Ø 8 A240 L= 190	186	0.1	13.9	55.8
Բետոն B25 դասի V=5.0x4=20.0 մ^3						

ԾԱՆՈԹՈՒԹՅՈՒՆ

1. Թերթը նայել համատեղ ԿL-52, ԿL-53, ԿL-54, ԿL-55, ԿL-57, ԿL-58, ԿL-59 թերթերի հետ:

Փոխ.	Թերթ	N փաստ.	Ստորագր.	Ամսաթ.	ՀՀ Քաղաքաշինության նախարարության "Քաղաքաշինական ծրագրերի իրականացման գրասենյակ" ՊՀ պայմանագիր N ԲԸԱՀԱՇՁԲ -15/2			
ՆԳՃ		Ռ. Ավետիսյան			ՀՀ ՏԿ և ԱԻ նախարարության նոր համալիրի վերակառուցում /Կոնստրուկտորական լուծումներ/	Փուլ	Թերթ	Թերթեր
Նախագծեց		Գ. Պարոնյան				ԱՆ	ԿL-56	74
Ստուգեց		Գ. Իվանյան			Ծածկի վերին և ստորի գոտիների ամրանավորման հատակագծեր +3.00 և +9.60 նիշերում	UNI DESIGN		